SN 1603 C

DENOMINAÇÕES

INCI: *Hydroxypropyl Guar Hydroxypropylltrimonium Chloride*
CAS: 71329-50-5

ESPECIFICAÇÕES

Aspecto: Pó fino

Cor: Marfim à Amarelado

Odor: Característico

pH (sol. 1%): 9,0 – 10,5

Umidade (105°C 30 min): Max. 10%

PROPRIEDADES

SN-1603 C é uma goma guar modificada, que possui na maioria de sua composição um polissacarídeo natural, este polímero catiônico é especialmente desenvolvido para produtos transparentes de higiene pessoal.

Graças ao seu tratamento refinado, a SC-1603 C possui algo índice de dispersão em água, podendo ser completamente disperso mesmo sem agitação (Figura 01), formando um gel transparente.

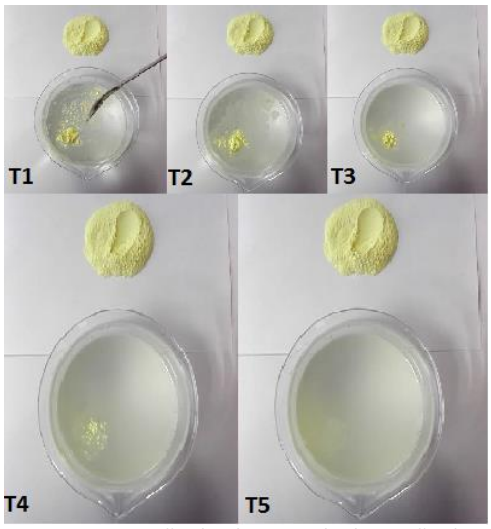

(Figura 01: Demonstração do alto grau de dispersão da SC-1603 C).

Um dos grandes benefícios em utilizar a SN-1603 C está na sua grande capacidade de deposição de ativos (principalmente silicones) nas fibras capilares com alto controle do efeito "build up" formado. Estudos comprovam que a SN-1603 C pode reduzir a força de penteabilidade tanto no cabelo úmido (Figura 03) quanto com o cabelo seco (Figura 04).

(Figura 02: Redução na força de penteabilidade no cabelo úmido).

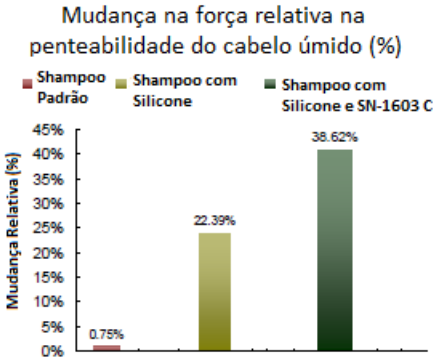

(Figura 04: Redução na força de penteabilidade no cabelo seco).

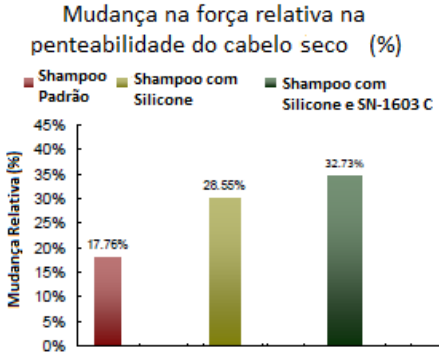

APLICAÇÕES

Hair Care: Shampoo, Condicionador de cabelo, Gel de modelagem, Máscaras, etc.

Skin Care: Cremes, Géis e Sabonetes Líquidos como espessante de fase aquosa, conferindo condicionamento à pele.

CONCENTRAÇÃO DE USO

De 0,1 a 2,0 % dependendo do tipo de formulação e viscosidade desejada.

ACONDICIONAMENTO

Conservar em embalagens herméticas, em local seco e escuro a uma temperatura abaixo dos 30°C.

Alianza Indústria e Comércio de Cosméticos LTDA
Rua Margarida Zingg, 245 - Jd. Itacolomi - CEP 04385-080 – São Paulo – SP
contato@alianzamagistral.com.br Fone: +55 (11) 2935-0177 www.alianzamagistral.com.br